

## 4 - Modello F24 Semplificato

Nel modello confluiscono tutti i tributi inviati dalla gestione "Riepilogo imposta comunali" à "Invia dati a F24".

Il modello F24 semplificato è composto da una sola pagina contenente due distinte di pagamento: la parte superiore è la copia per chi effettua il versamento, la parte inferiore è la copia per la banca, l'ufficio postale o l'agente della riscossione.

Il modello è suddiviso in due sezioni:

- Contribuente; nella quale va indicato il codice fiscale e i dati anagrafici del contribuente.
- Motivo del pagamento;

Per il modello F24 Semplificato sono visibili solamente i mesi di scadenza dell'imposta Imu/Imi/Imis, ossia giugno e dicembre.

The screenshot displays the 'Modello di Pagamento Unificato' (Unified Payment Model) for the F24 Semplificato form. The interface includes a menu bar with options like 'Anagrafica', 'Stampa', and 'Telematico'. The main form is divided into several sections:

- DELEGA IRREVOCABILE A:** A field for the delegatee's name.
- AGENZIA:** A dropdown menu for the tax authority (PROV.).
- PER L'ACCREDITO ALLA TESORERIA COMPETENTE**
- CONTRIBUENTE:**
  - CODICE FISCALE:** NRENTN80A01G273B
  - DATI ANAGRAFICI:** Neri, Antonio, born 01/01/1980, M, PALERMO, PA.
  - CODICE FISCALE del coobbligato, erede, genitore, tutore o curatore fallimentare:** (empty field)
- MOTIVO DEL PAGAMENTO:** A table with columns for 'Sezione', 'cod. tributo', 'codice ente', 'ravn.', 'immob. variat.', 'acc.', 'saldo', 'num. immob.', 'rateazione/mese rif.', 'anno di riferimento', 'datazione', 'importi a debito versati', and 'importi a credito compensati'. Two rows are filled with data for sections EL, tributo 3918 and 3990, and code H501 and M351.
- SALDO FINALE:** EURO 906,00
- ESTREMI DEL VERSAMENTO:** (DA COMPILARE A CURA DI BANCA/POSTE/AGENTE DELLA RISCOSSIONE)

## Stampa del modello F24 Semplificato

La stampa del modello F24 Semplificato si effettua cliccando il pulsante "Stampa".

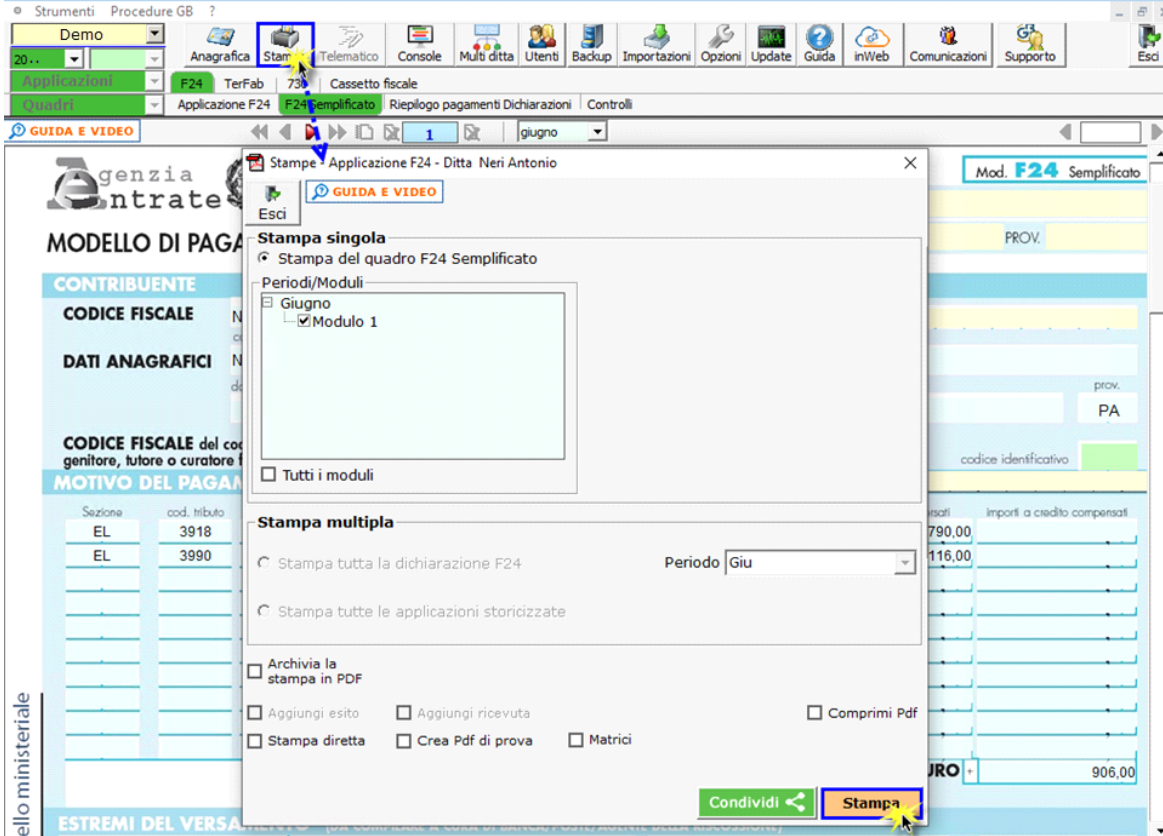

Apponendo il check in  Tutti i moduli è possibile stampare tutti gli F24 presenti nei vari mesi. E' comunque possibile deselezionare i moduli che non si vogliono stampare.

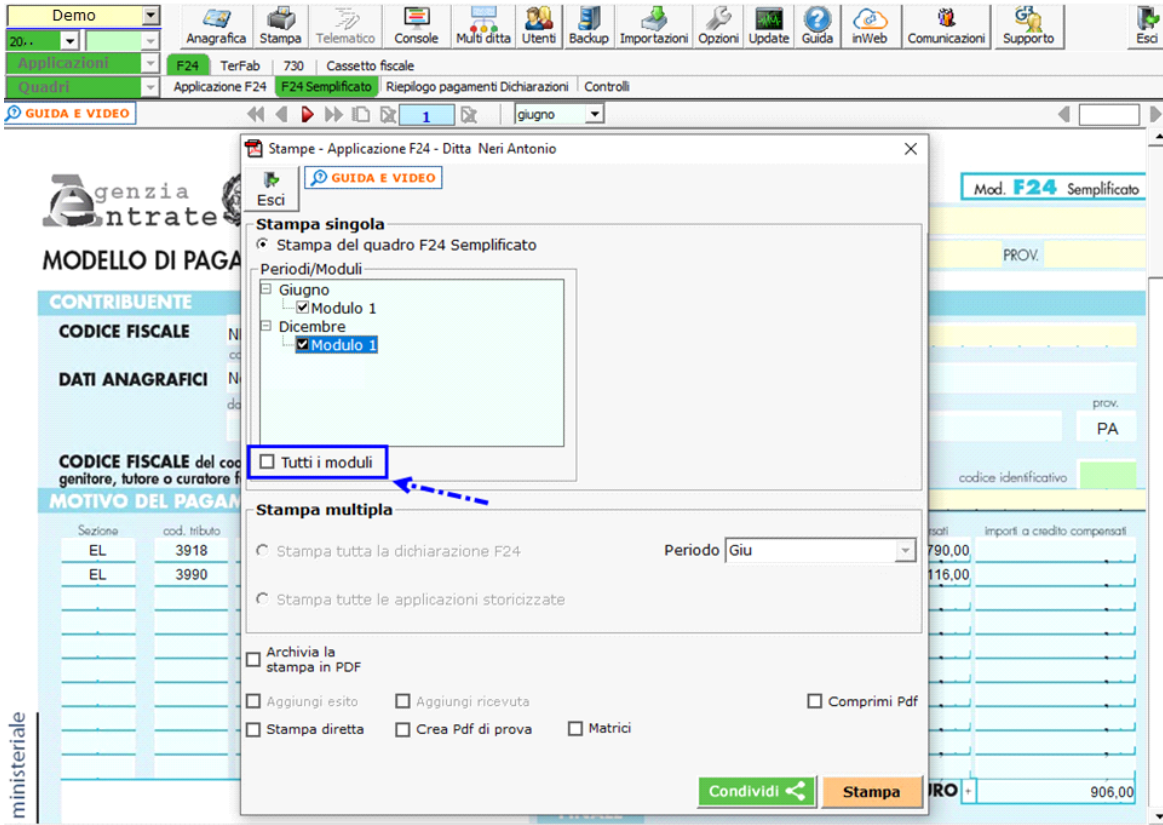

E' inoltre possibile archiviare il file stampato mettendo il check in  Archivia la stampa in PDF.

Il software salva il file in un percorso predefinito che poi viene evidenziato nella gestione.

I file PDF verranno creati nella cartella g:\Gb\App\Stampe\730DEM

Archivia la stampa in PDF

Aggiungi esito     Aggiungi ricevuta     Comprimi Pdf

Stampa diretta     Crea Pdf di prova     Matrici

[Condividi](#)  [Stampa](#)

N° doc. 39004 - aggiornato il 26/10/2023 - Autore: GBsoftware S.p.A